

**Comune di Comune di Castel  
Maggiore**  
Provincia di BO

**DISCIPLINARE  
TECNICO PER IL  
SEGNALAMENTO  
TEMPORANEO DEI  
LAVORI STRADALI**

(D.M. 10 luglio 2002)

**OGGETTO:** PISTA CICLOPEDONALE LUNGO LA VIA GALLIERA - CASTEL MAGGIORE (BO)

**COMMITTENTE:** Comune di Castel Maggiore.

**CANTIERE:** VIA GALLIERA, Comune di Castel Maggiore (BO)

Verona, 05/12/2020

**IL COORDINATORE DELLA SICUREZZA**

\_\_\_\_\_  
(Ingegnere Seneci Francesco)

*per presa visione*

**IL COMMITTENTE**

\_\_\_\_\_  
(Responsabile Settore Lavori Pubblici e Mobilità Campana Lucia)

**Ingegnere Seneci Francesco**

Via Morgagni 24  
37135 Verona (VR)  
Tel.: 0458250176 - Fax: 045505991  
E-Mail: f.seneci@netmobility.it

CerTus by Guido Cianciulli - Copyright ACCA software S.p.A.

# LAVORO

## CARATTERISTICHE GENERALI DELL'OPERA:

Natura dell'Opera:	<b>Opera Stradale</b>
OGGETTO:	<b>PISTA CICLOPEDONALE LUNGO LA VIA GALLIERA - CASTEL MAGGIORE (BO)</b>
Importo presunto dei Lavori:	<b>95'000,00 euro</b>
Numero imprese in cantiere:	<b>1 (previsto)</b>
Numero massimo di lavoratori:	<b>3 (massimo presunto)</b>
Entità presunta del lavoro:	<b>96 uomini/giorno</b>

## Dati del CANTIERE:

Indirizzo:	<b>VIA GALLIERA</b>
Città:	<b>Comune di Castel Maggiore (BO)</b>

# COMMITTENTI

## DATI COMMITTENTE:

Ragione sociale: **Comune di Castel Maggiore**  
Città: **Comune di Castel Maggiore (BO)**

## nella Persona di:

Nome e Cognome: **Lucia Campana**  
Qualifica: **Responsabile Settore Lavori Pubblici e Mobilità**  
Città: **Comune di Castel Maggiore**  
Telefono / Fax: **0516386751**

## RESPONSABILI

### Progettista:

Nome e Cognome:	<b>Nicola Scaramuzzi</b>
Qualifica:	<b>architetto</b>
Indirizzo:	<b>via Mazzini, 51</b>
CAP:	<b>38037</b>
Città:	<b>Predazzo (tn)</b>
Telefono / Fax:	<b>347 4072890 045505991</b>
Indirizzo e-mail:	<b>dalet.architettura@gmail.com</b>

### Coordinatore Sicurezza in fase di progettazione:

Nome e Cognome:	<b>Francesco Seneci</b>
Qualifica:	<b>Ingegnere</b>
Indirizzo:	<b>Via Morgagni 24</b>
CAP:	<b>37135</b>
Città:	<b>Verona (VR)</b>
Telefono / Fax:	<b>0458250176 045505991</b>
Indirizzo e-mail:	<b>f.seneci@netmobility.it</b>
Codice Fiscale:	<b>SNCFNC69T24L781M</b>

### Coordinatore Sicurezza in fase di esecuzione:

Nome e Cognome:	<b>Francesco Seneci</b>
Qualifica:	<b>Ingegnere</b>
Indirizzo:	<b>Via Morgagni 24</b>
CAP:	<b>37135</b>
Città:	<b>Verona (VR)</b>
Telefono / Fax:	<b>0458250176 045505991</b>
Indirizzo e-mail:	<b>f.seneci@netmobility.it</b>
Codice Fiscale:	<b>SNCFNC69T24L781M</b>

# IMPRESA

## DATI IMPRESA:

Impresa:	<b>Impresa affidataria</b>
Ragione sociale:	<b>da nominare</b>
Tipologia Lavori:	<b>OG3</b>

# TAVOLE RAPPRESENTATIVE DEGLI SCHEMI SEGNALETICI TEMPORANEI

Le seguenti tavole rappresentative degli schemi segnaletici temporanei sono stata redatte ai sensi della normativa italiana vigente:

- **D.M. 10 luglio 2002**, "Disciplinare tecnico relativo agli schemi segnaletici, differenziati per categoria di strada, da adottare per il segnalamento temporaneo".

## Premessa

Gli schemi di segnalamento appresso riportati sono organizzati secondo i criteri generali descritti dal succitato decreto ministeriale. Per la migliore leggibilità degli schemi, la rappresentazione grafica a volte non è in scala, ed il collocamento dei segnali deve comunque intendersi rispettoso dei principi generali di posizionamento e installazione (senza mai invadere le corsie o la parte di carreggiata residua destinata alla circolazione).

Nelle tavole non è mai riportata la "tabella lavori" obbligatoria, in prossimità delle testate dei cantieri, se gli stessi hanno durata superiore a 7 giorni lavorativi.

## ELENCO SCHEMI DI SEGNALAMENTO:

- Tavola 61
- Tavola 63
- Tavola 72
- Tavola 73
- Tavola 75
- Tavola 81
- Tavola 82
- Tavola 86
- Tavola 87

**Tavola 61**

Lavori sulla banchina.  
Nel cantiere specifico il bordo lato carreggiata delle lavorazioni andrà protetto con barriere in polietilene tipo New-Jersey

Lavori sulla banchina.  
Nel cantiere specifico il bordo lato carreggiata delle lavorazioni andrà protetto con barriere in polietilene tipo New-Jersey

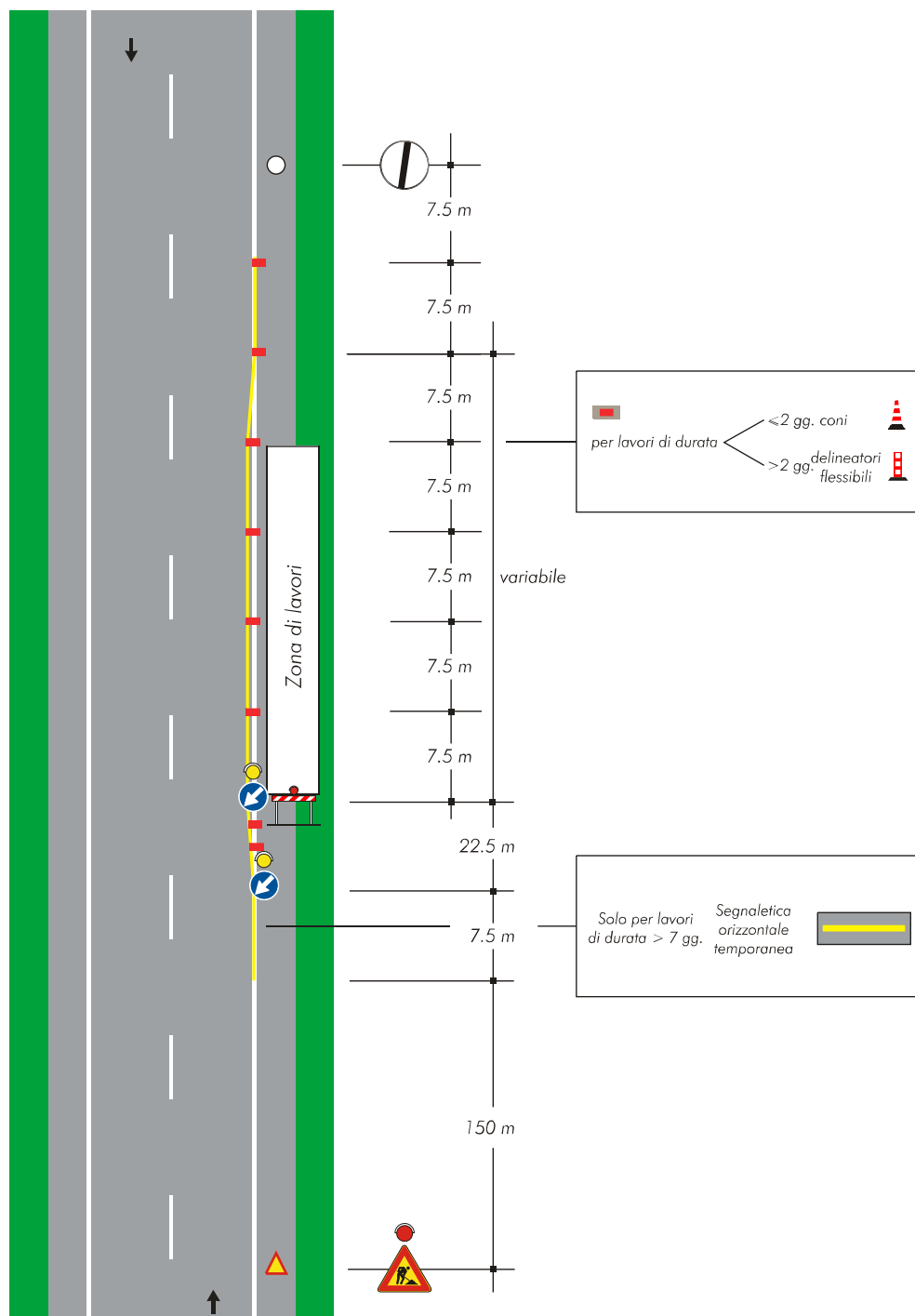

Lavori sul margine della carreggiata.





## Tavola 72

Apertura di chiaviccotto, portello o tombino sul marciapiede.

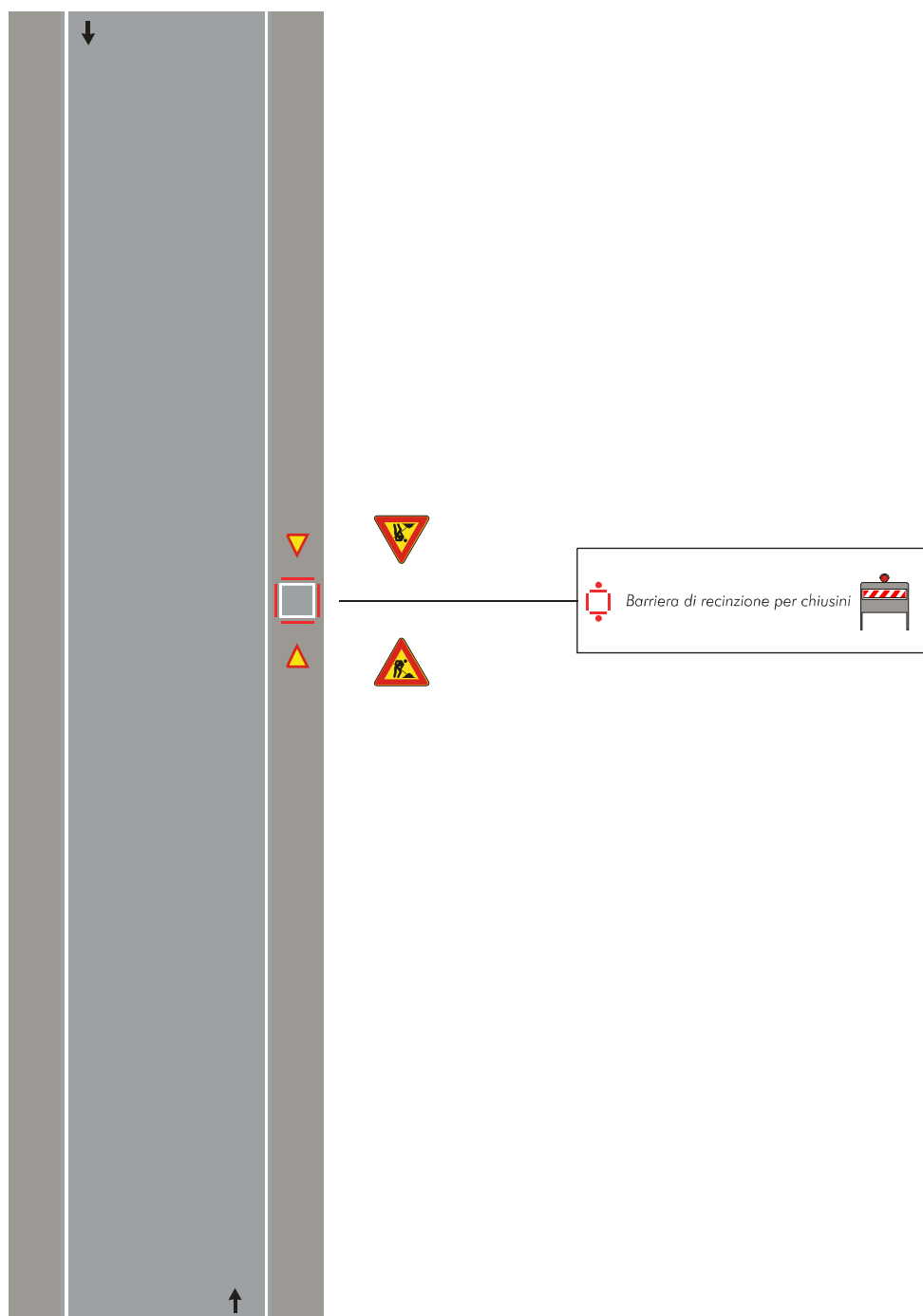

## Tavola 73

Apertura di chiavicotto, portello o tombino sul margine della carreggiata per lavori di durata non superiore a sette giorni.

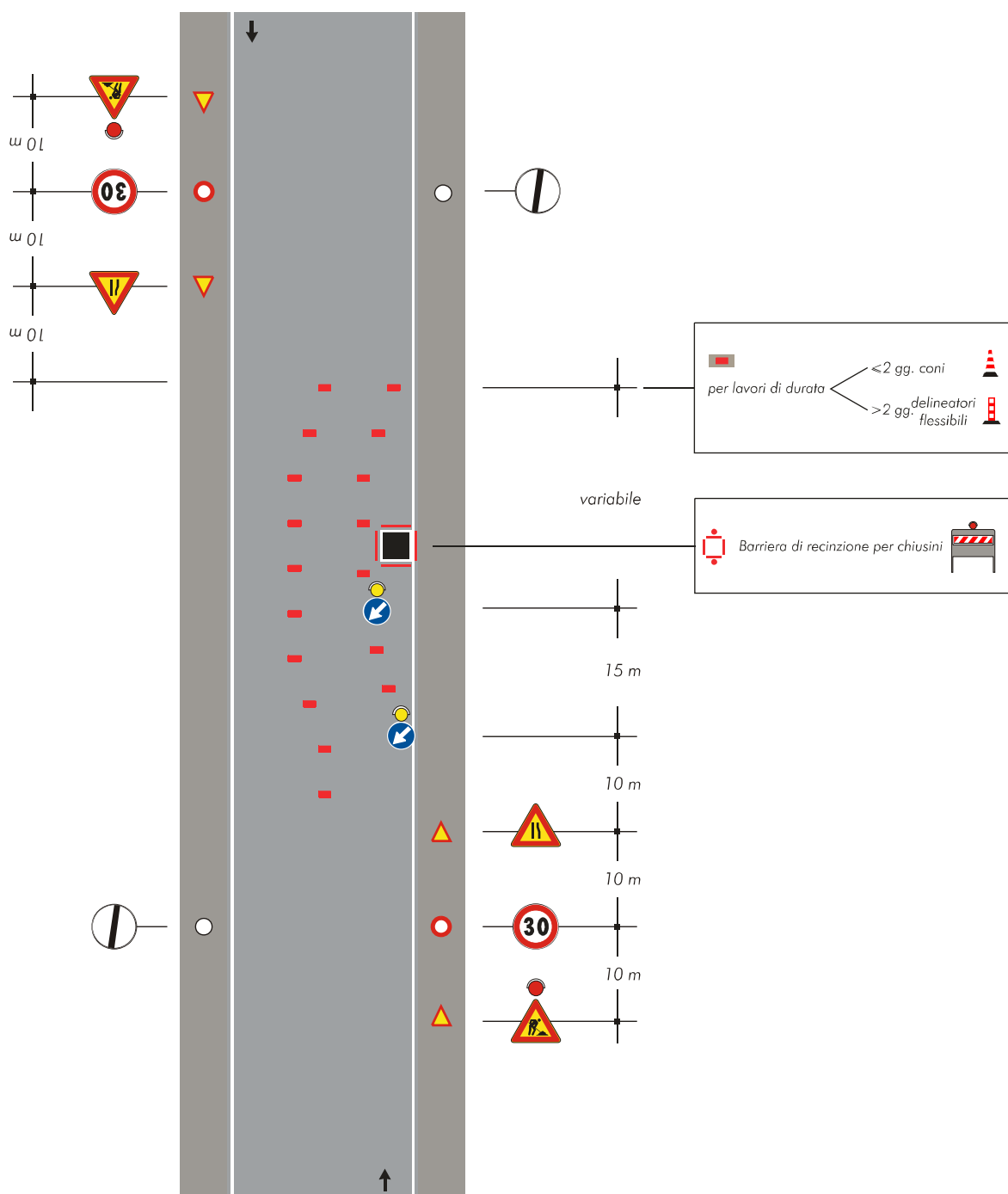

## Tavola 75

Apertura di chiaviccotto, portello o tombino al centro della carreggiata.

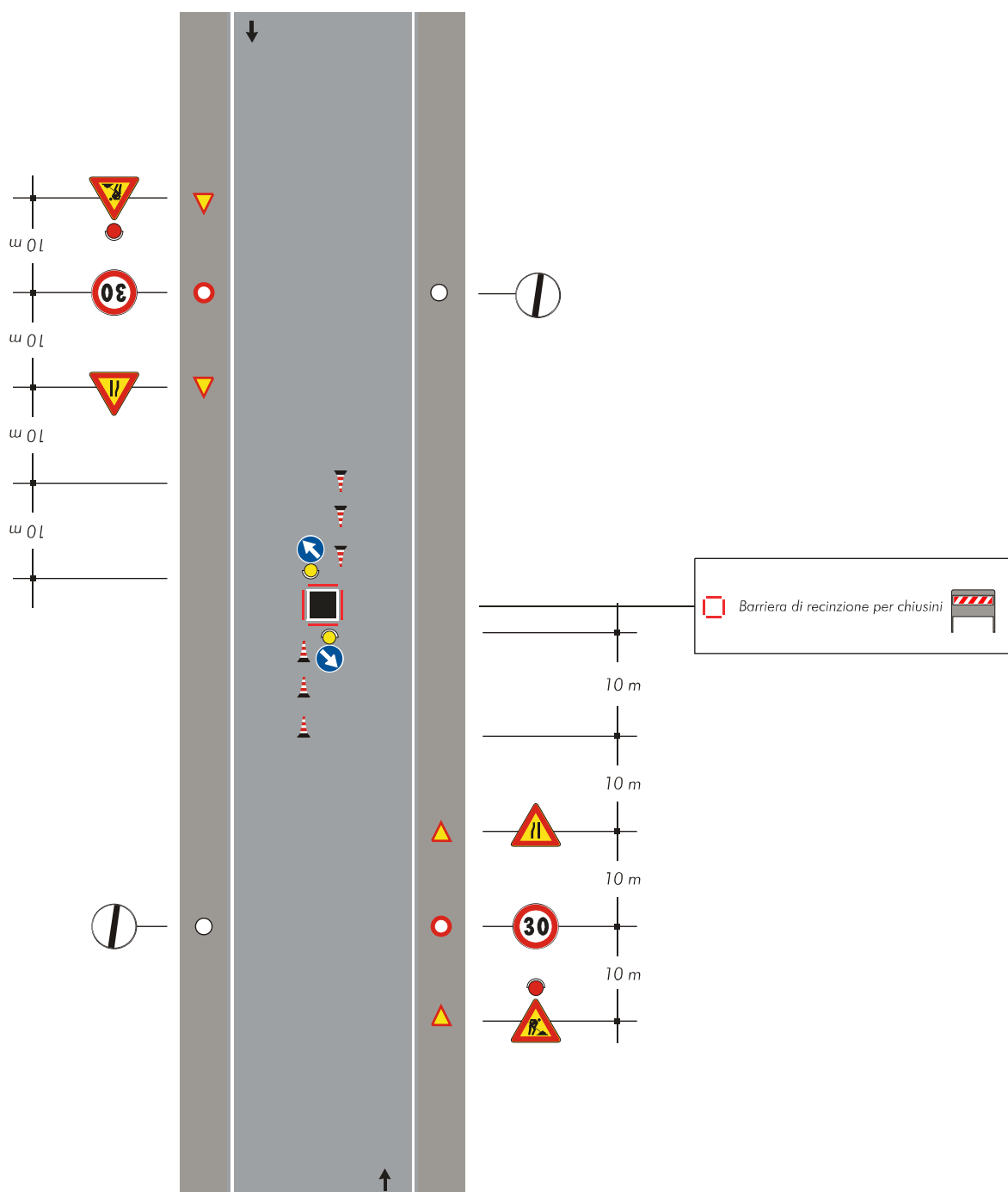



Cantiere di breve durata con deviazione di uno dei due sensi di marcia.

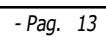

## Tavola 86

Cantiere su un tratto di strada rettilineo tra auto in sosta.

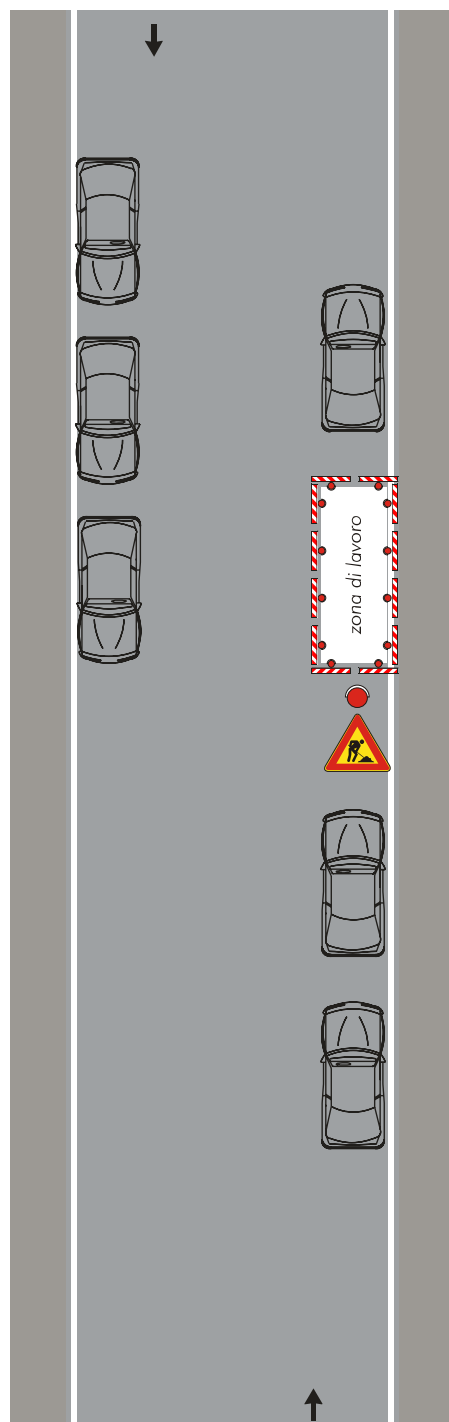

## Tavola 87

Cantiere a ridosso di una intersezione con auto in sosta.

